



**UNIVERSIDADES PÚBLICAS DE LA COMUNIDAD DE MADRID**  
**PRUEBA DE ACCESO A LAS ENSEÑANZAS UNIVERSITARIAS**  
**OFICIALES DE GRADO**

Curso 2012-2013

**MATERIA: HISTORIA DE ESPAÑA**

**INSTRUCCIONES Y CRITERIOS GENERALES DE CALIFICACIÓN**

El alumno elegirá en su totalidad una de las dos opciones propuestas. Ambas opciones constan de tres partes:

- 1.- Seis cuestiones: debiendo responder a un máximo de cuatro, calificándose cada una hasta 1 punto. De manera orientativa se recomienda una extensión de unas 10 líneas por cuestión.
- 2.- Fuente histórica: con una puntuación máxima de 1,5 puntos. Se sugiere una extensión de unas 15 líneas.
- 3.- Tema o comentario de texto, según la opción elegida, con una calificación máxima de 4,5 puntos. Se recomienda una extensión de unas 50 líneas. En el caso de comentario de texto, siempre a título orientativo, se sugiere distribuir las de la siguiente manera: 5 líneas para el resumen, 15 líneas para señalar y explicar las ideas fundamentales del texto y 30 para responder a la cuestión específica sobre el contexto histórico del texto.

**OPCIÓN A**

**CUESTIONES:**

- 1) El proceso de hominización en la Península Ibérica: nuevos hallazgos.
- 2) Diversidad cultural en los reinos cristianos en la Edad Media: cristianos, musulmanes y judíos.
- 3) Los reinos cristianos en la Baja Edad Media: la expansión de la Corona de Aragón en el Mediterráneo.
- 4) Los Reyes Católicos y la organización del Estado: instituciones de gobierno.
- 5) La España del siglo XVI: el modelo político de los Austrias. La unión de reinos.
- 6) La España del siglo XVIII: la guerra de Sucesión y el sistema de Utrecht.

**FUENTE HISTÓRICA:** Relacione esta imagen con las Cortes de Cádiz y la Constitución de 1812

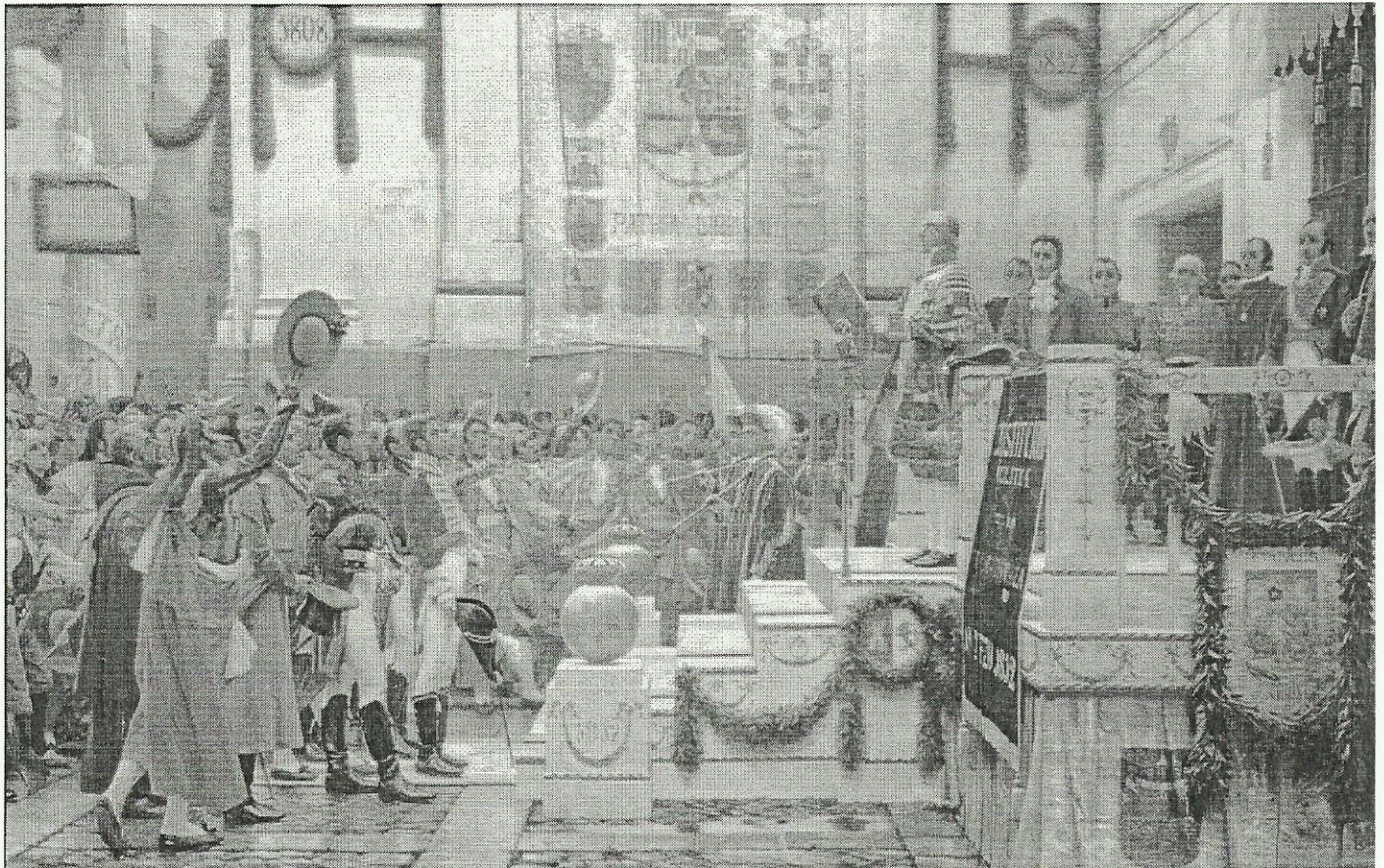

Proclamación de la constitución de Cádiz de 1812 (Cuadro de Salvador Viniegra)

**TEMA:** La creación del estado franquista: Fundamentos ideológicos y apoyos sociales. Evolución política y coyuntura exterior. Del aislamiento al reconocimiento internacional. El exilio.